

# mapa-guía ornitológico del

PARQUE NATURAL  
Bahía de Cádiz



**gaviota sombría**  
Larus fuscus ~55 cm

**gaviota patiamarilla**  
Larus cachinnans ~68 cm

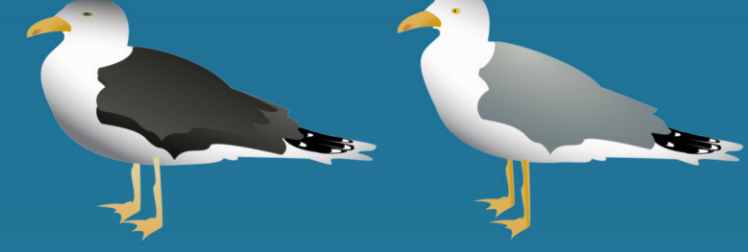

**gaviota de audouin**  
Larus audouinii ~58 cm

**gaviota reidora**  
Larus ridibundus ~48 cm



**gaviota cabecinegra**  
Larus melanocephalus ~38 cm

**gaviota picofina**  
Larus genei ~42 cm

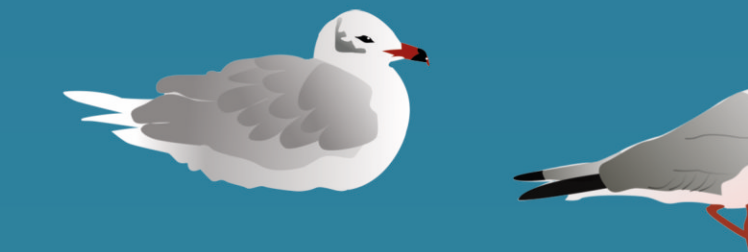

**charrán patinegro**  
Sterna sandvicensis ~36-41 cm

**charrancito**  
Sterna albibronsis ~24 cm



**pagaza piquirroja**  
Sterna caspia ~47-54 cm

**chorlito gris**  
Pluvialis squatarola ~28 cm



**chorlitejo patinegro**  
Charadrius alexandrinus ~14 cm

**chorlitejo grande**  
Charadrius hiaticula ~18 cm



**correlimos zarapito**  
Calidris ferruginea ~19 cm

**correlimos común**  
Calidris alpina ~19 cm



**correlimos tridáctilo**  
Calidris alba ~26 cm

**zarapito tricolor**  
Numenius phaeopus ~48 cm



**aguja colinegra**  
Limosa limosa ~45 cm

**zarapito real**  
Numenius arquata ~53 cm



**ostrero**  
Haematopus ostralegus ~43 cm



**avoceta**  
Recurvirostra avosetta ~43 cm



**silbón europeo**  
Anas penelope ~45-52 cm



**águila pescadora**  
Pandion haliaetus ~58-55 cm



**espátula**  
Platalea leucorodia ~88-98 cm



**garza común**  
Egretta garzetta ~55-55 cm



**garza real**  
Ardea cinerea ~98-108 cm



**archibebe claro**  
nombre común: Tringa nebularia  
altura: ~33 cm  
nombre científico: Tringa nebularia  
Hábitat preferente: playa, salinas, esteros, fangos y arenas intermareales  
nidificante: aguas libres, marisma natural

**archibebe común**  
nombre común: Tringa totanus  
altura: ~28 cm  
nombre científico: Tringa totanus  
Hábitat preferente: marisma natural

**archibebe oscuro**  
nombre común: Tringa melanochloros  
altura: ~28 cm  
nombre científico: Tringa melanochloros  
Hábitat preferente: marisma natural

**archibebe pequeño**  
nombre común: Tringa minuta  
altura: ~22 cm  
nombre científico: Tringa minuta  
Hábitat preferente: marisma natural

**archibebe negro**  
nombre común: Tringa erythrorhynchos  
altura: ~28 cm  
nombre científico: Tringa erythrorhynchos  
Hábitat preferente: marisma natural

**archibebe blanco**  
nombre común: Tringa alba  
altura: ~28 cm  
nombre científico: Tringa alba  
Hábitat preferente: marisma natural

**archibebe rojo**  
nombre común: Tringa erythrorhynchos  
altura: ~28 cm  
nombre científico: Tringa erythrorhynchos  
Hábitat preferente: marisma natural

**archibebe verde**  
nombre común: Tringa chlorophrys  
altura: ~28 cm  
nombre científico: Tringa chlorophrys  
Hábitat preferente: marisma natural

**archibebe azul**  
nombre común: Tringa nebularia  
altura: ~33 cm  
nombre científico: Tringa nebularia  
Hábitat preferente: marisma natural

**archibebe gris**  
nombre común: Tringa nebularia  
altura: ~33 cm  
nombre científico: Tringa nebularia  
Hábitat preferente: marisma natural

**archibebe negro**  
nombre común: Tringa melanochloros  
altura: ~28 cm  
nombre científico: Tringa melanochloros  
Hábitat preferente: marisma natural

**archibebe blanco**  
nombre común: Tringa alba  
altura: ~28 cm  
nombre científico: Tringa alba  
Hábitat preferente: marisma natural

**archibebe rojo**  
nombre común: Tringa erythrorhynchos  
altura: ~28 cm  
nombre científico: Tringa erythrorhynchos  
Hábitat preferente: marisma natural

**archibebe negro**  
nombre común: Tringa erythrorhynchos  
altura: ~28 cm  
nombre científico: Tringa erythrorhynchos  
Hábitat preferente: marisma natural

**archibebe pequeño**  
nombre común: Tringa minuta  
altura: ~22 cm  
nombre científico: Tringa minuta  
Hábitat preferente: marisma natural

**archibebe grande**  
nombre común: Tringa nebularia  
altura: ~33 cm  
nombre científico: Tringa nebularia  
Hábitat preferente: marisma natural

**archibebe común**  
nombre común: Tringa totanus  
altura: ~28 cm  
nombre científico: Tringa totanus  
Hábitat preferente: marisma natural

